COMEÇO DO FIM

(Tião Carreiro)

(Transcrição - Prof: Alex Stocco)

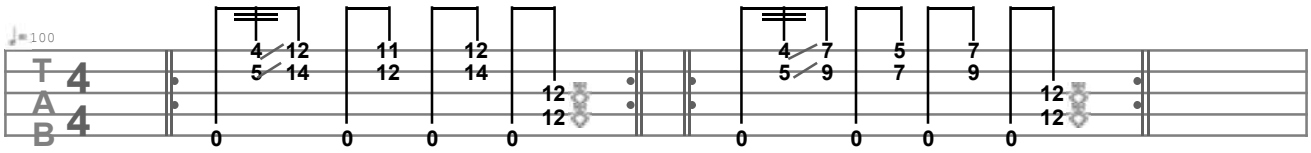

E B B7 A

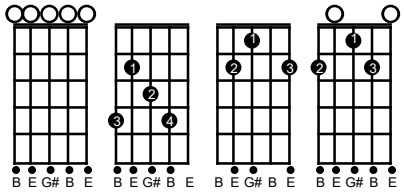

E B B7 A

PAGODE DE VIOLA

E B7
Pra cantar gostoso de longe eu vim Pagode bonito tem que ser pra mim
A E B7 E
O fim do começo tem que ser assim O que tem começo tem que ter um fim

(intro)

E E B7
Lá no fim do sul começo do norte Fim da colheita começa o transporte
A E B7 E
O fim da boiada começa no corte O fim do azar é o começo da sorte

(intro)

E B7
Bem no fim do cabo começa o arreio É no fim dá rédea começo do freio
A E B7 E
No fim da confiança começa o receio O fim da metade é o começo do meio

(intro)

E B7
No fim da cachaça vem a gandaia É no fim do mar começo da praia
A E B7 E
É no fim do joelho o começo da saia O fim do artista é o começo da vaia