MINAS GERAIS - TIÃO CARREIRO

(Tião Carreiro e Pardinho)

(Transcrição - Prof: Alex Stocco)

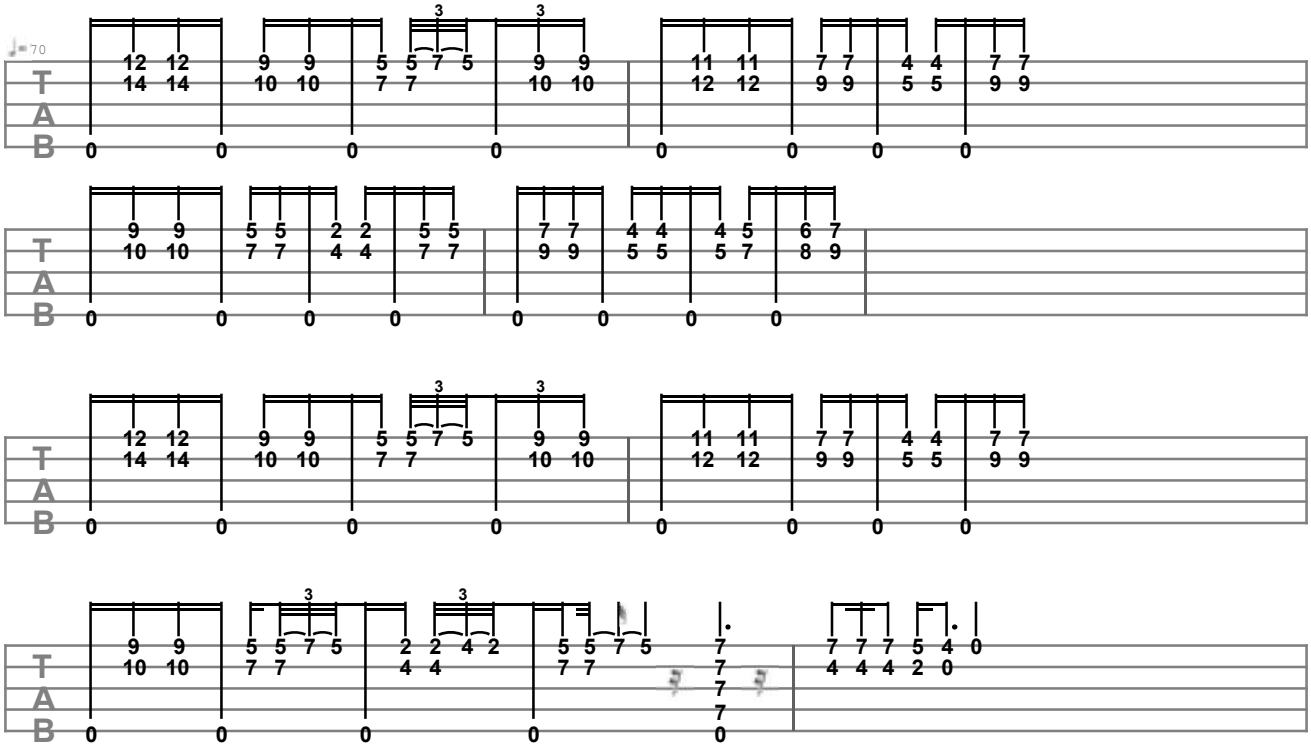

PAGODE DE VIOLA

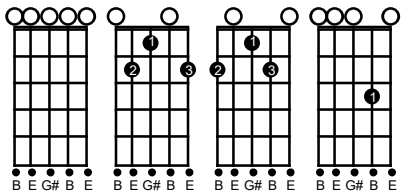

E B7 A E7

E

Se a minha vista alcançasse onde o pensamento vai

B7

Talvez não sofresse tanto por não ver Minas Gerais

Nunca mais minha araponga, escutei cantar nas matas

E

Pra mineira que eu adoro eu nunca mais fiz serenata...

A E
Quero meu pai e mãe abraçar, ouvir o sabiá cantador

B7 E
Na campina o perfume da flor, lá da serra ver o sol raiar

E7 A E
Quero ver o meu céu estrelado e o clarão que a lua faz

B7
Ver meu amor que felicidade, quanta saudade

E B7 E
Oi Minas Gerais, oi Minas Gerais

(SOLO)

E
Vivendo assim tão distante, a saudade é muito mais

B7
Você sofre e eu também sofro, padecemos dois iguais

Longe de ti meu benzinho, estou sempre a padecer

E
Saudade está me matando, eu sou capaz de enlouquecer

Quero meu pai...